



การไฟฟ้าส่วนภูมิภาค
PROVINCIAL ELECTRICITY AUTHORITY

เลขที่ ..ก.ตทสฟ.(ปก)๑๐๙๐/๒๕๖๗.....
ชื่อผู้รับ ..นายพัทธนันท์ พิชราสุวรรณชล.....
ชื่อผู้ส่ง ..นายเอกสิทธิ์ ศรีธนนันท์.....

วันที่.....๓๐ กรกฎาคม ๒๕๖๗.....
ตำแหน่ง ..อก.ปบ.(ก๓).....
ตำแหน่ง ..อก.สฟ.(ก๓).....

ด้วยการไฟฟ้า..กสฟ.(ก๓)..จะขอตัดไฟเพื่อปฏิบัติงาน ..แก้ไข Dim CSCS.. สถานีไฟฟ้า..กระทุ่มแบน ๒.. ตามแผนผังสังเขปแนบ
จำนวน แผ่น ดังนี้

ที่	ฟีดเดอร์	วัน/เดือน/ปี	ตั้งแต่เวลา	ถึงเวลา	ลักษณะงานที่ปฏิบัติ/บริเวณ	จาก	ถึง	ผู้ควบคุมงาน
๑	9VB-01	๔ ส.ค. ๖๗	๐๙.๐๐ น.	๑๖.๐๐ น.	แก้ไข Dim CSCS 9VB-01	OPEN BREAKER	Truck out, ไม่ปลด ไบมีดต้น Riser pole, ไม่สับ Ground	นายสาธิต พยัคฆวงศ์ ๐๘๑-๙๙๕-๕๒๑๖

ผู้ประสานงานการดับไฟ ชื่อนายสาธิต พยัคฆวงศ์..... ตำแหน่งชผ.ปค. กสฟ.(ก๓)..... โทร.....๐๘๑-๙๙๕-๕๒๑๖.....

พื้นที่ ที่ขอตัดไฟปฏิบัติงานมีสายเคเบิลใยแก้วนำแสงของ กฟภ. (หากมีโอกาสชำรุด ผศส.กตส.(ก๓) จะไปตรวจสอบก่อนปฏิบัติงาน)

๑. มีสายเคเบิลใยแก้วนำแสง ๑.๑ มีโอกาสชำรุด ๑.๒ ไม่มีโอกาสชำรุด
๒. ไม่มีสายเคเบิลใยแก้วนำแสง



(นายเอกสิทธิ์ ศรีธนนันท์)

อก.สฟ.(ก๓)

๓๐ กรกฎาคม ๒๕๖๗

สำหรับแผนควบคุมการจ่ายไฟ (ผคฟ.) กฟภ.๓

เรียน อก.ปบ.(ก๓)

ผคฟ. พิจารณาแล้วเห็นควร

อนุมัติให้ดับไฟตามคำขอชื่อ.....ฟีดเดอร์.....จาก.....ถึง.....

ในวันที่.....ตั้งแต่เวลา.....น. ถึง.....น. ตามใบสั่งทำสวิชชิงเลขที่.....

อนุมัติให้ดับไฟตามคำขอชื่อ.....ฟีดเดอร์.....จาก.....ถึง.....

ในวันที่.....ตั้งแต่เวลา.....น. ถึง.....น. ตามใบสั่งทำสวิชชิงเลขที่.....

พนักงานศูนย์ฯ นาย.....ประสานงานการขอตัดไฟกับ.....

(.....)

สำหรับผู้อนุมัติ

ที่ ก.๓ กปบ.(คฟ)

เรียน ผจก.....

อก.สฟ.(ก๓), อก.วว.(ก๓)

อนุมัติ และแจ้ง จป. เพื่อตรวจสอบความปลอดภัย
พร้อมทั้งลงข้อมูลแจ้งแผนดับไฟลงใน www.pea.co.th

ขั้นตอนการสวิชชิง.....แผ่น

แผนผังแนบ.....แผ่น

ผจก.....(สถานี.....)

เพื่อทราบ และจัดพนักงานเข้าปฏิบัติงานร่วมกับศูนย์ฯ นครปฐม
ตั้งแต่วันที่.....น. เป็นต้นไป จนกว่างานจะแล้วเสร็จ



การไฟฟ้าส่วนภูมิภาค
PROVINCIAL ELECTRICITY AUTHORITY

จาก สถานีไฟฟ้ากระทุ่มแบน ๒

ถึง กบบ.(ก๓)

เลขที่ ก.๓ กบบ.(จฟ.๑) ๙๔๗ / ๒๕๖๗

วันที่

เรื่อง แจ้งอุปกรณ์ชำรุดของสถานีไฟฟ้ากระทุ่มแบน ๒

เรียน อก.ปบ.(ก๓) ผ่าน หผ.จฟ.๑ *21 มิ.ย. ๖๗*

ลำดับที่	วันที่	รหัสอุปกรณ์ที่ชำรุด	รายละเอียดการชำรุด	ผู้รับผิดชอบ	หมายเหตุ
๑	๒๑ มิ.ย. ๖๗	ระบบ CSCS	LUI ๙VB-๐๑ โข้ว undefine	ผปค.กสฟ.(ก๓)	

จึงเรียนมาเพื่อโปรดทราบและแจ้งส่วนที่เกี่ยวข้องดำเนินการแก้ไขต่อไป

ลงชื่อ

(นายเฉลิมวุฒิ ทองม้วน)

พชง. ๗ ผจฟ.๑ กบบ.(ก๓)

<p>ที่ ก.๓ กบบ.(จฟ.๑) ๙๔๗ / ๒๕๖๗</p> <p>เรียน อก.สฟ.(ก๓)</p> <p>เพื่อโปรดทราบและแจ้งส่วนที่เกี่ยวข้องดำเนินการแก้ไขต่อไป</p> <p><i>21 มิ.ย. ๖๗</i></p> <p>(นางสาวศิริลักษณ์ ศิริสาคร)</p> <p>รก.ปบ.(ก๓)ปฏิบัติงานแทน อก.ปบ.(ก๓)</p>	<p>ข้อมูลของสถานีไฟฟ้า</p> <p>๑.วันที่ กสฟ.(ก๓) สามารถเข้าปฏิบัติงานได้</p> <p><input type="checkbox"/> จันทร์ <input checked="" type="checkbox"/> อังคาร <input type="checkbox"/> พุธ <input type="checkbox"/> พฤหัสบดี <input type="checkbox"/> ศุกร์ <input checked="" type="checkbox"/> เสาร์ <input checked="" type="checkbox"/> อาทิตย์</p> <p>๒.วันที่ ศูนย์ควบคุมการจ่ายไฟ กฟก.๓ สามารถดับไฟได้</p> <p><input type="checkbox"/> ดับไม่ได้ เนื่องจาก.....</p> <p><input type="checkbox"/> ดับได้ ทุกวัน <input type="checkbox"/> ดับได้ วันอาทิตย์ <input type="checkbox"/> ดับได้ วันหยุดนักขัตฤกษ์</p>
---	---

EN 2

OVERVIEW

07:35:01
16 Jun 2024

PRECISE
REMSDAQ

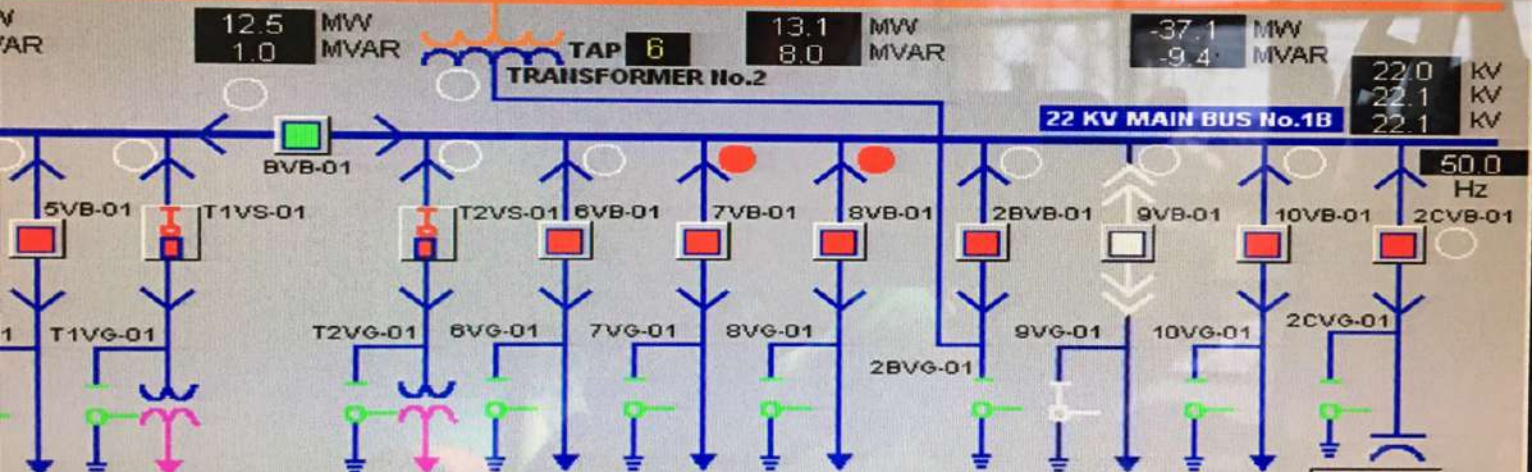
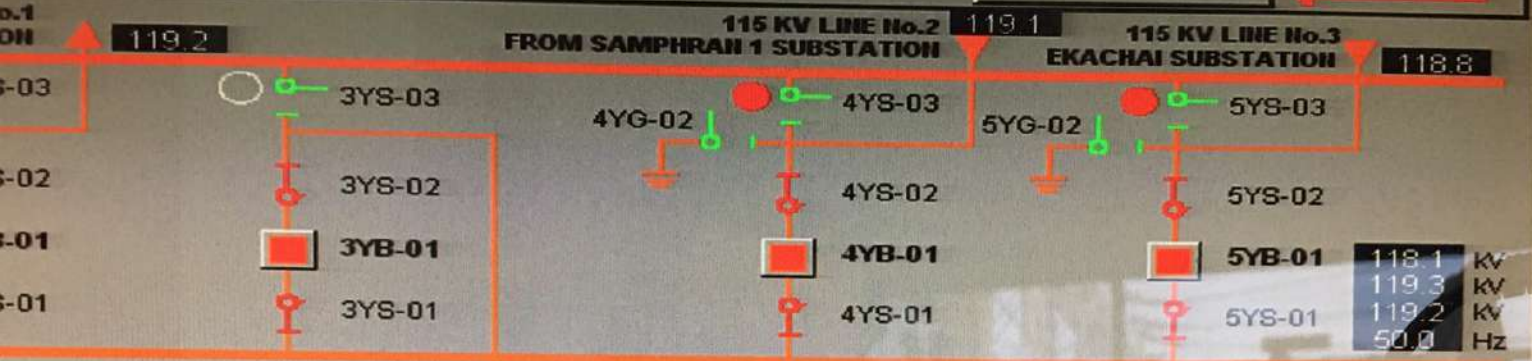

TS1	TS2	KT B6	KT B7	KT B8	INC2	KT B9	KT B10	C1B	STEP1
2.7 MW, 1.2 MVAR	MW, MVAR	3.4, 1.7	3.0, 1.1	0.9, 0.5	-12.2, 0.0	5.4, 2.3	0.0, 0.0	ON, ON, OFF	STEP2, STEP3

ans.	Meas.	Relay	System	Alarm	Off Nor.	Harmonic	Load rep.	Event
T9_O/C_N	START	22kV OUT9 O/C PHASE N						
T9_O/C_C	START	22kV OUT9 O/C PHASE C						
T9_O/C_B	START	115kV TP2 O/C PHASE B						
T9_O/C_B	START	22kV OUT9 O/C PHASE B						

T: 760